ZOOM SUR LE PAS-DE-CALAIS

N°93 – Avril-Mai-Juin 2010

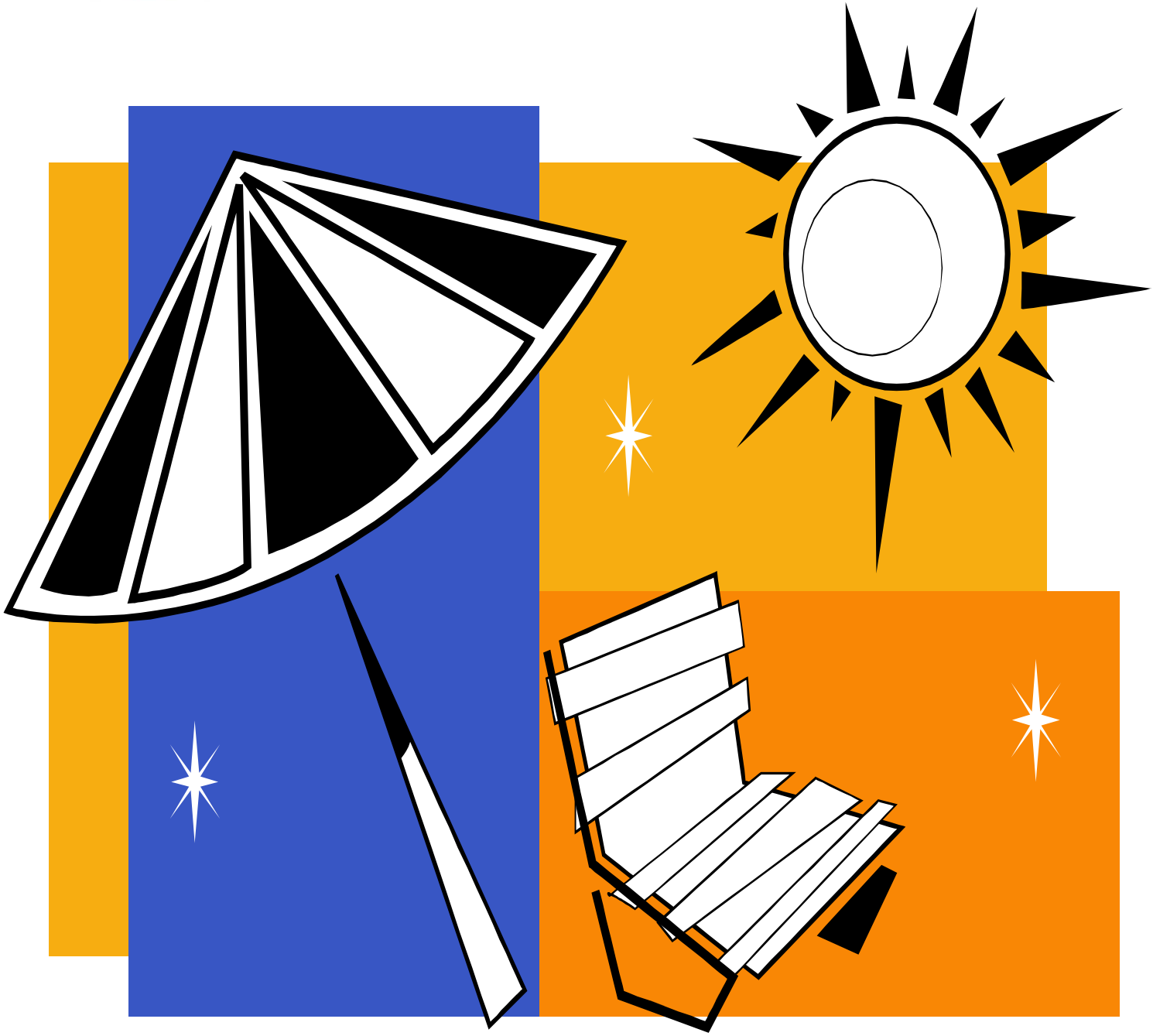

DELEGATION DEPARTEMENTALE DU PAS-de-CALAIS

381 Rue de Lille-62400 BETHUNE

☎ 03.21.57.19.68 🖷 03.21.65.99.84 E-Mail : dd.62@apf.asso.fr

http://perso.wanadoo.fr/apf62

N°ISSN : 1769-4094

L'EDITO

LES JOURNEES NATIONALES DES JEUNES DANS LE NORD/PAS-DE-CALAIS

C'est avec beaucoup de plaisir que notre Région APF se prépare à accueillir, **les 15, 16 et 17 Octobre 2010**, **les Journées Nationales des Jeunes à HAZEBROUCK**.

Ces Journées, organisées en lien étroit avec la Commission Nationale Politique de la Jeunesse sont ouvertes aux **18-30 ans** et auront pour thème : « La vie sentimentale, affective et sexuelle » avec notamment des diffusions de films, documentaires, la présence d'un réalisateur « Bruno de STABENRATH » et peut-être de l'humoriste « TITTOF »,…

Des ateliers aussi, ou chacun pourra s'exprimer, avec des questions comme « Et pour toi, qu'est-ce que la vie sentimentale, affective et sexuelle ? », et la présence d'une administratrice, Pascale RIBES, pour en débattre.

Bien sûr, il ne saurait être question d'un rassemblement sans faire la fête, le Samedi soir avec, entre autres, la production de groupes de jeunes et une animation par un DJ.

Donc, pas d'hésitation, nous vous donnons tous rendez-vous pour ces journées.

Joseph VALLANTIN DULAC
Directeur de la Délégation Départementale
Et
Jérémy DELVAL
Commission Nationale de la Politique de la Jeunesse

SOMMAIRE

EDITO.....P.2

LES JOURNEES JEUNES.....P.3

LA FETE DU SOURIRE.....P.4

VIS MA PASSION,
LES GROUPES RELAIS,
TOMBOLA.....P.5

LE PLAIDOYER APF.....P.6

LA MAS DE OIGNIES.....P.7

L'HANDURO BERCK SUR MER,
N°UTILES,
BLOG DE LA DD62.....P.8

CARNET DE FAMILLE,
INSTITUT DU HANDICAP
A BERCK SUR MER P.9

PETITE ANNONCE,
VOTRE DELEGATION.....P.10

PERSONNES EN DIFFICULTES
D'ELOCUTION ET DE
COMMUNICATION.....P.11

RENCONTRE NATIONALE

Agir sur mon avenir

APF Association des Paralysés de France

http://jeune.apf.asso.fr

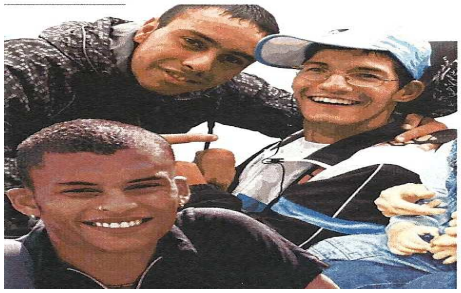

Journées nationales des jeunes
15, 16 & 17 octobre
Hazebrouck (59)

Thème des journées 18-30 ans :
l'accès à la vie sentimentale, affective & sexuelle

Pré-programme

Vendredi 15 Octobre :

- 12 H 00 : Accueil
- 14 H 30 : Présentation des JNJ ↳ rôle de la CNPJ (Commission Nationale Politique de la Jeunesse), expériences de groupes jeunes locaux, présentation du blog national
- 17 H 00 : Présentation du fil rouge des journées : l'accès à la vie sentimentale, affective et sexuelle
  ↳visionnage du documentaire « L'amour sans limites »
- 20 H 00 : Diffusion du film « Cavalcade » avec la présence du réalisateur Bruno DE STABENRATH et de l'humoriste TITTOF (sous réserves)

Samedi 16 Octobre :

- 9 H 30 : accueil
- 10 H 00 : les questions que pose l'accès à la vie sentimentale, affective et sexuelle. Discussion avec un membre du collectif Handicap et sexualité
- 11 H 00 : Forum de discussion « Et pour toi, qu'est-ce que c'est la vie sentimentale, affective et sexuelle ? »
- 12 H 30-14 H 30 : Repas
- 14 H 30 : Capitalisation des ateliers
- 16 H 00 : Pause
- 16 H 30 : Et qu'en pense actuellement l'APF ? Discussion avec Pascale RIBES, Vice-Présidente de l'APF
- 18 H 00 : Atelier de travail : Et pour vous, comment l'APF doit-elle évoluer ?

Soirée festive avec la production de groupes jeunes, suivie de l'animation d'un DJ

Dimanche 17 Octobre :

- 10 H 00 : Synthèse du thème des journées
  ➔perspectives
  ➔actualités
- 12 H 30 : clôture des journées

INSCRIPTION ET RENSEIGNEMENTS SUR
http://jeune.apf.asso.fr
ou à la Délégation au 03.21.57.19.68
Clôture des inscriptions le 15 septembre

Nous avons organisés « **LA FETE DU SOURIRE** » du 29 Mai au 6 Juin 2010 pour mobiliser et aider les personnes en situation de handicap.

Nous avons tenu avec l'aide de bénévoles et salariés différents stands. Voici les résultats de cette opération :

CORA LENS II : **341.30 €**

CORA BRUAY LA BUISSIERE : **504.40 €** (dont 80 € pour le maquillage)

AUCHAN BETHUNE : **355.30 €**

MARCHE DE LIEVIN : **107 €**

CARREFOUR MARKET BETHUNE : **108.31 €**

AUCHAN CALAIS : **70.50 €**

AUCHAN LONGUENESSE : **129 €**

BIOFOLIE'S LIEVIN : **33 €**

ACCUEIL DE JOUR « LE TRIOLET » de LIEVIN : **153.50 €**

COMMANDES DIVERSES : **682.50 €**

Le partenaire de l'Opération « CARAC » nous a financé un atelier maquillage sur le stand de BRUAY LA BUISSIERE

Nous remercions vivement CARAC ainsi que les adhérents, bénévoles et salariés qui ont participés à l'opération.

Séverine VANTOUROUX

Rendez-vous l'année prochaine !
Le Comité de Pilotage de la Fête du Sourire va se réunir dès le mois d'octobre pour envisager l'édition 2011.
Si vous souhaitez en faire partie : contactez la Délégation au 03.21.57.19.68

LA FETE DU SOURIRE, MA PASSION

Pour la 5ème année « la Hall Dominique BAUBY » de Maritime à BERCK a été le témoin d'une belle manifestation sous la Direction de Mme Brigitte MARTEL, Responsable de Site de APHP et l'appui des services techniques et animations.

Pas moins de 20 stands on répondus présents sous une grande diversité et tout particulièrement Christine MINET et sa peinture à la bouche et de ZOUBIDA, patiente de l'hôpital qui a écrit un très joli livre « le cri d'un silence ». Un témoignage du Locking Syndrome dont elle est atteinte…Bravo pour le courage de ces deux jeunes pleines d'espoir.

Nous avons bénéficié d'un temps magnifique. Beaucoup de visiteurs et le vin d'honneur offert aux personnes invitées a connu une grande fréquentation. 46 € ont été collecté pour la Fête du Sourire

Les officiels de tout bord et les généreux donateurs étaient présents.

Après les discours d'usage, tout le monde a pris le pot de l'amitié.

Un grand merci à tous et à l'année prochaine si la santé le permet

Jeanine QUINT

LES GROUPES RELAIS

Afin de recréer une action associative dans les arrondissements d'ARRAS, CALAIS et ST OMER, nous avons recréé des Groupes **« RELAIS »**.

Si vous souhaitez y participer, veuillez nous rejoindre.

Pour toute information, contactez la Délégation au 03.21.57.19.68

TOMBOLA

Une adhérente de BERCK-SUR-MER, Jeanine QUINT a organisée à l'occasion de la St Valentin, une Tombola au profit de l'Association des Paralysés de France.

Un chèque de 100 € nous a été remis

Merci de sa participation

Un AUTRE modèle de SOCIETE est POSSIBLE!

CONSTRUIRE UNE SOCIETE OUVERTE A TOUS

- C'est construire une société qui rend effectifs les droits de l'homme ;
- C'est construire une société conçue et aménagée pour être accessible à tous, c'est-à-dire une société qui considère l'accessibilité universelle comme une norme fondamentale de la qualité de vie de tous les citoyens et donc qui doit s'inscrire dans les politiques d'aménagement et de développement durable ;
- C'est construire une société qui combat les préjugés et les discriminations ;
- C'est construire une société qui s'oppose à toute logique d'exclusion et d'injustice sociale ;
- C'est construire une société qui affirme et défend la participation sociale de chacun, quelles que soient ses capacités et ses déficiences ;
- C'est construire une société dans laquelle chacun à sa place et respecte celle des autres ;
- C'est construire une société en collaboration avec tous.

Construire une société ouverte à tous est un défi, c'est l'ambition de l'APF pour les années à venir.

Ambition qui doit se concrétiser dans tous les domaines de la vie.
Ambition qui s'appuie sur les droits fondamentaux, notamment ceux inscrits dans la Déclaration universelle des droits de l'homme de 1948.
Ambition qui rejoint celle de l'Organisation des Nations Unies avec sa Convention Internationale relative aux droits des personnes handicapées.

C'est cette société ouverte à tous qui doit assurer l'effectivité des droits de l'homme, l'accessibilité universelle, l'absence de préjugés et de discriminations.

LA MAS DE OIGNIES

La Maison d'Accueil Spécialisée de Oignies, ouvrira en fin d'année 2010. Ce projet, né du besoin exprimé par des familles confrontées à une situation de grande dépendance, est porté par 3 Associations :

- Le Collectif TC Artois, regroupant des personnes cérébro-lésées et leurs familles
- L'APEI d'Hénin-Carvin
- L'APF du Pas-de-Calais

Ces familles ont constitué une Association « **Le Comité de Soutien de la MAS de Oignies** » pour apporter l'aide à la réalisation du projet avec le souhait d'une adhésion importante des partenaires locaux. Ce Comité développe des actions et des projets au profit des résidents, accompagne l'image de l'établissement et permet d'assurer la présence pluri-associative et de favoriser les échanges avec les partenaires. Il continuera son action dès l'ouverture de la structure.

La réalisation a été confiée à l'Association HANDAS dont le siège est 17 Boulevard Blanqui à PARIS.

TYPE DE STRUCTURE

Cet établissement accueillera des personnes de plus de 18 ans, en situation de grande dépendance en raison le plus souvent d'atteintes cérébrales massives. Elles présenteront un poly-handicap, un pluri-handicap ou un multi-handicap (déficiences motrices, intellectuelles, sensorielles) requérant une aide pour les actes essentiels de la vie. Les personnes présentant un trouble psychiatrique nécessitant des traitements actifs ne pourraient être accueillies dans cette structure.

Les offres de prises en charge personnalisées prendront la forme de :

- 24 places d'hébergement permanent
- 3 places d'hébergement temporaire (90 jours par an)
- 8 places d'accueil de jour
- 12 places en service externalisé pour coordonner et organiser l'accompagnement à domicile
-

ORGANISATION

La MAS de OIGNIES est organisée autour de 3 maisonnées de 9 places chacune constituant le lieu de vie des résidents hébergés à temps complet ou en accueil temporaire.

Chaque maisonnée fonctionnera comme le domicile personnel (chambres, salles de bain, séjour, salle à manger).

Un bâtiment accueil de jour comprenant notamment les salles d'activités, permettra d'accueillir 8 personnes.

Le service d'accompagnement externalisé s'adressera à 12 personnes restant à domicile et nécessitant une aide pour au moins 3 actes essentiels de la vie.

La MAS (Maison d'Accueil Spécialisée) de OIGNIES a trouvé un parrain, c'est « Grand Corps Malade ». Il est très abordable, très sympa et emballé par le Projet de cette Etablissement.

Le handicap à la fête de l'Handuro à Berck-sur-Mer

Extraordinaire rassemblement le 9 Juin dernier à Berck-sur-Mer. Pour sa 17ème édition, l'Handuro accueillait 1200 handicapés pour vivre une journée de fête à la fois sportive et ludique. Les sports et les activités les plus « décoiffantes » les attendaient au Centre Calvé de la Fondation Hopale, un Hôpital de rééducation, transformé en terrain de jeu : boxe, plongée sous marine, danse en fauteuil roulant, attelage, promenades en poneys, en zodiac, en char à voile, en quad,… Une cinquantaine d'attractions au cœur du superbe environnement de sable fin de la Côte d'Opale. Certains pouvaient en bénéficier grâce à des baptêmes de l'air en avion et une ULM.

L'Handuro est un événement annuel unique en France. Toutes les Associations sportives de la ville de Berck, le Comité Régional Handisport, le Conseil Général et le Conseil Régional, prêtent leur concours à cette journée organisée par le Fondation Hopale. Bénévoles, stagiaires des écoles paramédicales et médico-sociales de la région côtoient dans une ambiance bon enfant des professionnels de la santé qui tombent la blouse pour faire tomber les murs de l'Hôpital. « Nous voulons, explique le Dr Anne Cotrel, à l'initiative de l'Handuro, faire vivre à ces jeunes handicapés de merveilleux moments, loin des traitements, en leur donnant le goût du sport. » Les participants à cette 17ème édition venaient de tout le Nord/Pas-de-Calais, de la Normandie, de la Picardie et de la Région Parisienne.

N° UTILES

BLOG DE LA DELEGATION

www.blogs.apf.asso.fr dans la rubrique « voir tous les blogs »
Si vous souhaitez mettre une note sur le blog, comme dans le zoom,
contactez la Délégation au 03.21.57.19.68

CARNET DE FAMILLE

DECES

Christiane Delarue, une figure du commerce cucquois

Les anciens Cucquois se souviennent de Christiane Delarue, décédée dimanche, qui fut une figure sympathique du commerce local. Née en 1933 à Rang-du-Fliers, elle était l'avant-dernière d'une famille de huit enfants.

C'est en 1945, deux ans après avoir perdu son mari, que sa mère Geneviève vint s'installer à Cucq pour reprendre un commerce de café-épicerie. Très vite, Christiane, comme ses sœurs, prit une part active au fonctionnement de l'affaire. En 1960, elle crée avec l'aide de sa famille un magasin de meubles, avenue de la Libération.

Son énergie, son dynamisme et sa bonne humeur ont vite fait de rendre l'entreprise prospère. Malheureusement, en 1974, les premiers signes d'une maladie invalidante apparaissent. En 1985, trop handicapée, Christiane Delarue se résout à arrêter son activité. Depuis lors, elle n'a cessé de se battre avec un immense courage contre la maladie, soutenue par ses sœurs Micheline et Josiane, qui lui ont prodigué soins et attention sans discontinuer.

Son incapacité physique ne l'empêchait cependant pas de continuer à être active. Elle s'est investie notamment dans l'Association des paralysés de France (APF). Elle aimait recevoir sa famille et se souciait du bonheur de tous. « *Nous garderons d'elle le souvenir d'une personne douce, souriante et altruiste, dotée de surcroît d'une foi inébranlable* », confient ses proches.

Christiane Delarue a été très tôt frappée par la maladie.

Madame Christiane DELARUE, Ancienne Responsable APF du Secteur Côtier

---

JOSIANE FRAISSE, ELU DU CONSEIL DEPARTEMENTAL

Josiane nous a quittée en ce mois de Juillet 2010.

Pour ceux qui l'ont connue, ils se souviendront d'une personne foncièrement honnête, droite, ayant toujours à cœur de défendre les plus pauvres.

Elle avait été élue au sein du Conseil Départemental en 2009, mais son combat pour les personnes handicapées ne remontait pas seulement à cette période, puisque bien avant de prendre des responsabilités à l'APF, elle avait été longtemps Déléguée de la NAFSEP, pour soutenir ceux qui souffrent de la Sclérose en Plaques. Elle avait continué son combat au sein de l'APF.

Nous présentons toutes nos condoléances à la famille de Josiane, et tout particulièrement à sa fille Julie, qui a été d'un grand réconfort pour sa mère.

Monsieur Roger DEMAILLY, papa de Edwige, personne en situation de handicap

Nous présentons nos sincères condoléances à la famille.

NAISSANCE

Le 2 Mars 2010, Noémie, Fille de Aurore HARLAY, Comptable de la Délégation de BETHUNE

UN INSTITUT DU HANDICAP A BERCK SUR MER

Moment historique à BercK-sur-Mer le 27 Mai dernier. La FEHAP (Fédération des Ets Hospitaliers et d'Aide à la Personne), l'URIOPSS (Union Régionale des Œuvres et Organismes Privés Sanitaires et Sociaux), l'Université Catholique de Lille et la Fondation Hopale (Ets Hospitaliers et médico-sociaux du Nord/Pas-de-Calais) ont signé les statuts constitutifs du premier Institut du Handicap de Berck-sur Mer.

En mettant en commun leurs forces, leurs particularités et la pluridisciplinarité de leurs équipes, ces structures, bien ancrées dans le monde de la Santé, choisissent ainsi de s'apporter mutuellement leur expertise dans tous les champs du handicap. Attachées à des valeurs humanistes, elles se donnent pour objectif de devenir un pôle de référence national pour les personnes en situation de handicap et pour les professionnels de santé.

L'Institut du Handicap de Berck-sur-Mer se donne 3 missions : la recherche et le développement, la formation et le conseil, la diffusion de l'information.

PETITES ANNONCES

Loue mobil home adapté pour les personnes à mobilité réduite. Deux chambres, canapé-lit, salon climatisé, cuisine toute équipée (avec hotte aspirante), réfrigérateur, micro-ondes, four, plaques de cuisson, salle de bain avec douche (syphon au sol), terrasse, rampe d'accès pour les fauteuils roulants, emplacement parking.
Camping « Le Lac des Rêves » 4 étoiles à LATTES dans l'HERAULT à 5 km de MONTPELLIER
Contact : Christine MPONGO au 06.62.02.33.07 ou au 04.93.83.96.08 ou par mail : christine.cat@hotmail.fr

VOTRE DELEGATION

DIRECTEUR DE LA DELEGATION : *Joseph VALLANTIN DULAC*
REPRESENTANT DEPARTEMENTAL *: Jean-Marie PETIT*
SUPPLEANTE *: Delphine ALBAUT*
MEMBRES *: Jean-Maurice ALBAUT, Patricia DEDOURGE, Olivier DERUY, Emmanuelle DINNEQUIN, Josiane FRAISSE (décédée), Francine HARCHIN, Nathalie HENNEBELLE, Stéphane JOLY, Patrick LETELLIER, Thomas QUIQUE, Jean-Fabrice STACHOWIAK, François SZCZERBA, Alice THILLIEZ*
ATTACHEE DE DELEGATION : *Françoise TITIMAL*
SECRETARIAT/ACCUEIL : *Sabine DEBLIECK et Séverine VANTOUROUX*
COMPTABLE : *Aurore HARLAY*
ACCESSIBILITE
Claude CAVROY-Conseiller Technique Accessibilité
Angélique BAUDUIN-Secrétaire
INTERVENANTS ACCESSIBILITE BENEVOLES
Lionel BOURDON, Bernard LIAL, Richard STACKOWIAK

REPRESENTANT CONSEIL APF DE REGION ET COMMISSION NATIONALE DE LA POLITIQUE DE LA JEUNESSE : *Jérémy DELVAL*

Nos bureaux sont ouverts du Lundi au Vendredi
De 8 h 30 à 12 h 30 et de 13 h 30 à 17 h 30

DATES A RETENIR

Lundi 6 Septembre 2010 : Groupe Relais CALAIS
Mardi 7 Septembre 2010 : Atelier Créatif à SAULTY
Mardi 14 Septembre 2010 : Groupe Relais ST OMER
Mercredi 15 Septembre 2010 : Sortie à BRUGGES
Samedi 18 Septembre 2010 : 6ème HANDITHON à BLENDECQUES
Mercredi 22 Septembre 2010 : Conseil Départemental à LIEVIN
Les 15, 16 & 17 Octobre 2010 : Journées Nationales des Jeunes à HAZEBROUCK
Du 26 au 28 Novembre 2010 : Journées Nationales des Parents dans les Gorges de l'Ardèche à VOGUE, Petit

FORUMS DES ASSOCIATIONS

La Délégation va être présente sur différents forums des associations, pour présenter nos activités :

Les Samedi 25 et Dimanche 26 Septembre 2010 : Forum de LENS
Du Lundi 27 au Mercredi 29 Septembre 2010 : Forum de MERICOURT
Les Samedi 2 et Dimanche 3 Octobre 2010 : Forum de ARRAS
Le Samedi 2 Octobre 2010 : Forum de CALAIS

Si vous souhaitez participer à ces journées, veuillez contacter la Délégation au 03.21.57.19.68

Les personnes en difficultés d'élocution et de communication

Les personnes en difficultés d'élocution et de communication subissent une forte limitation de leur participation sociale. D'autant plus que ces difficultés s'ajoutent aux autres composantes (motrices, etc…) de leur situation de handicap.

Or, l'article 21 de la Convention des Nations Unies relative aux droits des personnes handicapées (Liberté d'expression et d'opinion et accès à l'information) dispose : « Les Etats Parties acceptent et facilitent le recours par les personnes handicapées, pour leurs démarches officielles, à la langue des signes, au braille, à la communication améliorée et alternative et à tous les autres moyens, modes et formes accessibles de communication de leur choix ».
Comme tout un chacun, les personnes en difficultés d'élocution et de communication aspirent à jouir d'une pleine citoyenneté.
Pour cela, elles revendiquent la nécessité de bénéficier d'aides humaines adaptées à leurs besoins particuliers en matière d'assistance à la communication.

A la Délégation du Pas-de-Calais, nous allons créer un groupe de travail
« Difficultés d'élocution et de communication » ;
Si vous avez des difficultés, veuillez nous rejoindre !
Contact : DD62 au 03.21.57.19.68

ADHEREZ A L'APF

Soutenez-là, elle vous soutient !

OPTION 1 ADHESION + ABONNEMENT

☐ Oui, j'adhère pour 1 an à l'APF et je m'abonne à Faire Face
Je verse la somme de 46 Euros

OPTION 2 ADHESION SEULE

☐ Oui, j'adhère pour un an à l'APF
Je verse la somme de 25 Euros

OPTION 3 ABONNEMENT SEUL

☐ Oui, je m'abonne seulement à Faire Face
Je verse la somme de 31 Euros

Je fais plus pour l'APF

En faisant un don complémentaire
Je verse la somme…… Euros

NOM : ……

PRENOM : ……

ADRESSE : …….....
…….……
……...
CP : …… VILLE : ……..……

Ci-joint mon règlement par :

☐ Chèque bancaire
☐ Chèque postal

D'un montant de …… Euros

A l'ordre de l'Association des Paralvsés de France

✂…….....

ADHESION GRATUITE POUR LES JEUNES

Cette campagne est destinée à toute personne **entre 18 et 25 ans** et qui n'a jamais été adhérente les années précédentes L'APF lui offre une 1ère adhésion gratuite et sans aucun engagement de sa part accompagnée d'un abonnement exceptionnel d'un an au magazine mensuel Faire Face au prix spécial de 5 € (soit 11 numéros par an).

☐ Oui, j'adhère gratuitement pour un an à l'APF
☐ Oui, je m'abonne à Faire Face pour le prix exceptionnel de 5 €

✂……..

Comité de rédaction
Sabine DEBLIECK, Evelyne DELACOURT, Joseph VALLANTIN DULAC et Séverine VANTOUROUX
Conception et mise en page
Séverine VANTOUROUX
Directeur de la Publication
Joseph VALLANTIN DULAC

RAPPEL

Pour nous aider à rendre notre « ZOOM » plus attrayant, sans pour autant qu'il nous coûte trop cher, n'hésitez pas à nous envoyer votre adresse e-mail.
Vous le recevrez ainsi directement chez vous sans envoi postal

POUR TOUT SAVOIR SUR NOS ACTIVITES, CONTACTEZ-NOUS
Notre action se fait jour après jour, pour vous, mais surtout avec vous !